ÚZEMNÍ PLÁN SKUHROV NAD BĚLOU ÚPLNÉ ZNĚNÍ PO VYDÁNÍ ZMĚNY č. 1 a 2

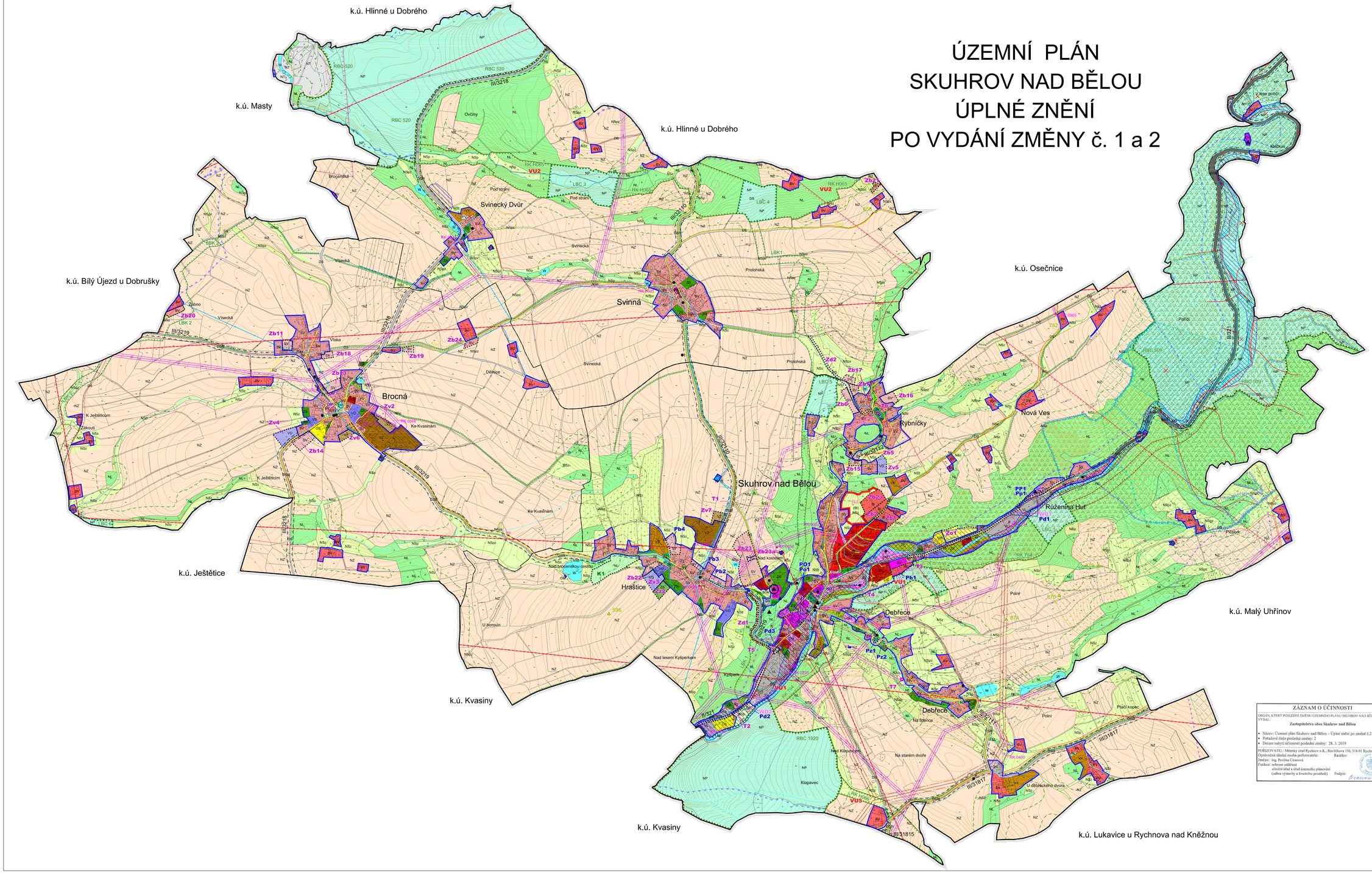

LEGENDA

STAV	NÁVRH	REZERVA	
			HRANICE ÚZEMNÍCH JEDNOTEK
			Hranice řešeného území
			Hranice katastrálního území
			Hranice zastavěného území
			Hranice zastavitelných (Z) a přestavbových (P) ploch
			Hranice ploch změn v krajině (Z)
			PLOCHY S ROZDÍLNÝM ZPŮSOBEM VYUŽITÍ ÚZEMÍ
BD			Plochy bydlení - v bytových domech
BI	BI		Plochy bydlení - v rodinných domech - městské a příměstské
BV	BV		Plochy bydlení - v rodinných domech - venkovské
SV	SV		Plochy smíšené obytné - venkovské
CV	CV		Plochy občanského vybavení - veřejná infrastruktura
OM			Plochy občanského vybavení - komerční zařízení malá a střední
OS	OS		Plochy občanského vybavení - tělovýchovná a sportovní zařízení
RZ			Plochy rekreace - zahrádkářské osady
VL			Plochy výroby a skladování - lehký průmysl
VD	VD		Plochy výroby a skladování - drobná a řemeslná výroba
VZ	VZ		Plochy výroby a skladování - zemědělská výroba
VX	VX		Plochy výroby a skladování - zemědělská malovýroba
TI			Plochy technické infrastruktury - inženýrské sítě
TO			Plochy technické infrastruktury - stavby a zař. pro nakládání s odpady
ZS	ZS		Plochy zelené - soukromé a vyhrazené
ZP			Plochy zelené - přírodního charakteru
ZI			Plochy zelené - ochranné a izolační
ZV	ZV		Plochy veřejných prostranství - veřejná zeleň
PV	PV		Plochy veřejných prostranství
DS			Plochy dopravní infrastruktury - silniční, silnice II. třídy
DSIII			Plochy dopravní infrastruktury - silniční, silnice III. třídy
DS	DS		Plochy dopravní infrastruktury - silniční, místní, účelové a pěší kom.
DSg	DSg		Plochy dopravní infrastruktury - garáže
DSč			Plochy dopravní infrastruktury - čerpací stanice
W			Plochy vodní a vodohospodářské
NZ			Plochy zemědělské
NL	NL		Plochy lesní
NP	NP		Plochy přírodní
NSp			Plochy smíšené nezastavěného území - přírodní
NSz			Plochy smíšené nezastavěného území - zemědělské
NSpz	NSpz		Plochy smíšené nezastavěného území - přírodní, zemědělské
NSlz			Plochy smíšené nezastavěného území - lesní, zemědělské
NT			Plochy těžby nerostů
			Zatravnění
			TECHNICKÁ INFRASTRUKTURA
			Vodovodní síť
			Vodojem
			Kanalizace
			Vrchní elektrické vedení, podzemní kabelové vedení
RS 0002	TS		Trafostanice
RS			Regulační stanice plynu
			STL plynovod
			VTL plynovod
			Komunikační zařízení
			Komunikační vedení
			Telekomunikační dálkový optický kabel
			Radiové směrové spoje
			Ochranné pásmo radiového směrového spoje
			LIMITY VYUŽITÍ ÚZEMÍ, OCHRANA HODNOT ÚZEMÍ
			Regionální biocentrum
			Regionální biokoridor
			Lokální biocentrum
			Lokální biokoridor
			Interakční prvek
			Památný strom včetně ochranného pásma
			Významný solitérní strom v krajině
			Hranice CHKO Orlické hory (dito III. zóna CHKO)
			I. zóna CHKO Orlické hory
			III. zóna CHKO Orlické hory
			Plochy PUPFL
			Lesy ochranné
			Lesy zvláštního určení
			Pásmo 50 m od hranice PUPFL
			Hranice mezi CHOPAV Východočeská křída / CHOPAV Orlické hory
			Migračně významné území
			Místo výskytu zvláště chráněných druhů rostlin a živočichů
			Památka zapsaná na Seznamu kulturních památek
			Památka místního významu, objekt hist. dědictví, architekt. hodnotný objekt
			Hranice urbanisticky významného kompozičního prvku
			Významná stavební dominanta / rozhledna
			Ochranné pásmo anodového uzemění
			Bezpečnostní pásmo VTL plynovodu
			Ochranné pásmo komunikačního zařízení
			Ochranné pásmo elektronvodů
			Ochranné pásmo tepkovodu
			Ochranné pásmo silnic
			Chráněné ložiskové území
			Dobývací prostor
			Poddolované území / staré důlní dílo
			Území ohrožené sesuvy
			Záplavové území Q100
			Aktivní zóna záplavového území
			II. a III. ochranné pásmo vodního zdroje
			Stará ekologická zátěž
			Hranice radiometricky anomálního území
			Stanice HZS
			Drobné vodní toky bez samostatné parcely v KN, včetně zatrubněných

Celé řešené území je zranitelnou oblastí dle nařízení vlády č. 103 / 2003 (ve smyslu nař. vlády 219/2007 a 108/2008)

		VEŘEJNĚ PROSPĚŠNÉ STAVBY A OPATŘENÍ
	PP1	Veřejné prostranství před penzionem
	PO1	Dotvoření areálu ZŠ
	WD1	Dopravní infrastruktura - prodloužení chodníku podél silnice II/321
	WD2	Dopravní infrastruktura - prodloužení chodníku podél silnice II/321
	VU1	Regionální biokoridor RK 794
	VU2	Regionální biokoridor RK H065
	VU3	Regionální biokoridor RK H066

ZÁZNAM O ÚČINNOSTI

ORGÁN, KTERÝ POSLEDNÍ ZMĚNU ÚZEMNÍHO PLÁNU SKUHROV NAD BĚLOU VYDAL:

Zastupitelstvo obce Skuhrov nad Bělou

- Název: Územní plán Skuhrov nad Bělou – Úplné znění po změně č.2
- Pořadové číslo poslední změny: 2
- Datum nabytí účinnosti poslední změny: 28. 3. 2019

POŘIZOVATEL: Městský úřad Rychnov n.K., Havlíčkova 136, 516 01 Rychnov n.Kn.
Oprávněná úřední osoba pořizovatele: Razítko:
Jméno: Ing. Pavlína Ciranová
Funkce: referent oddělení
silniční úřad a úřad územního plánování
(odbor výstavby a životního prostředí) Podpis:

ZÁZNAM O ÚČINNOSTI

ORGÁN, KTERÝ POSLEDNÍ ZMĚNU ÚZEMNÍHO PLÁNU SKUHROV NAD BĚLOU VYDAL:

Zastupitelstvo obce Skuhrov nad Bělou

- Název: Územní plán Skuhrov nad Bělou – úplné znění po Změně č.1
- Pořadové číslo poslední změny: 1
- Datum nabytí účinnosti poslední změny: 24. 2. 2018

POŘIZOVATEL: Městský úřad Rychnov n.K., Havlíčkova 136, 516 01 Rychnov n.Kn.
Oprávněná úřední osoba pořizovatele: Razítko:
Jméno: Ing. Pavlína Ciranová
Funkce: referent oddělení
silniční úřad a úřad územního plánování
(odbor výstavby a životního prostředí) Podpis:

ÚZEMNÍ PLÁN SKUHROV NAD BĚLOU - ÚPLNÉ ZNĚNÍ PO VYDÁNÍ ZMĚNY č.1 a 2

KOORDINAČNÍ VÝKRES 1

Projektant:
REGIO, projektový ateliér s.r.o.
REGIO PROJEKTOVÝ ATELIÉR HRADEC KRÁLOVÉ

Autorský kolektiv: Ing. arch. Jana Šejnková, RNDr. Lukáš Zemánek, Ph.D., Ing. Zlata Machačová, Lucie Hostášková, Jan Harčarik, Pavel Kupka

Objednatel:	Obec Skuhrov nad Bělou	Územní plán - nabytí účinnosti:	25. 2. 2011
Měřítko:	1 : 5 000	Změna č. 2 - nabytí účinnosti:	28. 3. 2019